Représentation cartographique des unités d'évaluations touchées par la zone à risque d'érosion

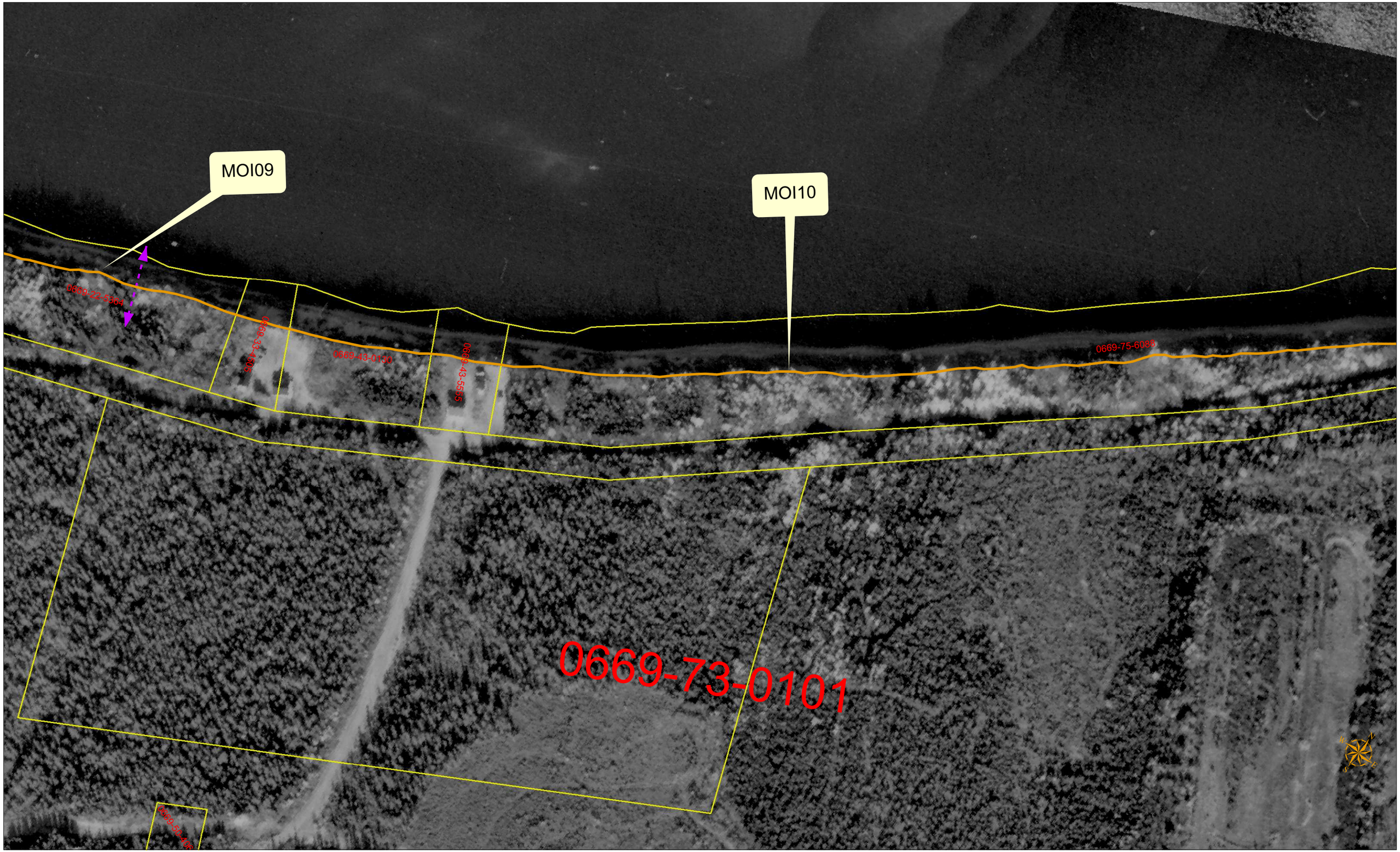

Source : Fond de carte BDTQ au 1:20 000 du MRNFP, Mosaique d'image de la Sécurité Publique, Matrice graphique des municipalités de Sept-Îles et Port-Cartier

Hors de l'usage auquel il est destiné, ce document n'a pas de valeur

Échelle 1 : 2000